feldmusik heimenschwand
amtsmusiktag 7. mai 2017

www.amt2017.ch

www.feldmusikheimenschwand.ch

Dank den Lottos, Losen und Sportwetten von Swisslos wird die Schweiz noch vielfältiger. Vom jährlich erzielten Reingewinn in der Höhe von 350 Millionen Franken profitieren unzählige Institutionen und Projekte aus den Bereichen Sport, Kultur, Umwelt und Soziales. Mehr Infos auf **www.swisslos.ch**

SWISSLOS
Unsere Lotterie

herzlich willkommen in heimenschwand

Heimenschwand und die Gemeinde Buchholterberg freuen sich, nach 1998 wieder einen Musiktag durchzuführen.

An zwei Wochenenden werden in Heimenschwand grosse Feste gefeiert!

Am Sonntag, 07. Mai findet der Amtsmusiktag statt und vom 12. bis 14. Mai findet das Emmentalische Schwingfest statt. Die Feldmusik ist einer von fünf Trägervereinen und wir haben uns für eine gemeinsame Durchführung der Anlässe entschieden.

Damit zwei solche Anlässe durchgeführt werden können, muss viel geplant werden. Ein Kern-OK, ein OK Schwingfest/Musiktag und ein OK Feldmusik/Musiktag haben die Anlässe während zwei Jahren geplant und vorbereitet. Fünf Trägervereine organisieren die Anlässe: Buchholterberg Schützen, Treichlerklub Heimenschwand, UH Zulgtal Eagles, Schwingklub Oberdiessbach und die Feldmusik Heimenschwand.

Es ist uns ein grosses Anliegen, den teilnehmenden Vereinen am Musiktag beste Voraussetzungen für musikalische Vorträge zu bieten.

Der Anlass soll auch eine Plattform für die Pflege der Kameradschaft sein.

Wir präsentieren allen Gästen, Zuhörerinnen und Zuhörern ein abwechslungsreiches Unterhaltungsprogramm.

Die Durchführung des Musiktages ist nur dank der unzähligen Sponsoren und den vielen Helfern möglich. Allen, die unseren Anlass in irgendeiner Form unterstützen, danken wir an dieser Stelle ganz herzlich.

Der Amtsmusiktag soll ein Tag der Blasmusik sein und den aktiven Musikantinnen und Musikanten, aber auch allen Festbesuchern einige fröhliche Stunden bereiten.

Herzlich willkommen in Heimenschwand!

Hansruedi Siegrist
OK Präsident

Ruth Winzenried
Präsidentin Feldmusik Heimenschwand

hauptsponsoren

Feldschlösschen Getränke AG
Theophil-Roniger-Strasse
4310 Rheinfelden
Telefon 848 125 000
www.feldschloesschen.ch

Hofstetter Zelt + Event AG
Bachstrasse 243
3078 Richigen-Worb BE
Telefon 031 839 41 59
www.hofstetter-zelte.ch

Gemeinde Buchholterberg
Dorf 19
3615 Heimenschwand
Telefon 033 453 80 40
www.heimenschwand.ch

Raiffeisenbank Kiesental
Bernstrasse 13
3533 Bowil
Telefon 031 790 90 30
www.raiffeisen.ch/kiesental

Schenker Storen AG, Bern
Stauffacherstrasse 130
3014 Bern
Telefon 031 818 32 30
www.storen.ch

festprogramm

GROSSE TOMBOLA

sonntag, 7. mai 2017

07.30 bis 09.00 Uhr
Empfang beim Festzelt Schibistei

08.00 bis 12.00 Uhr
Konzertvorträge in der Kirche

ab 10.00 Uhr
Unterhaltung im Festzelt mit den
Majoretten Münsingen, den **Crazy Drummers**
und der **Musikgesellschaft Landiswil**

12.00 bis 13.00 Uhr
Mittagessen im Festzelt
Bankettmusik **Posaunenchor Buchholterberg-Kurzenberg**

ab 12.00 bis 22.00 Uhr
Barbetrieb im Barzelt

13.15 Uhr
Veteranenehrung im Festzelt

14.15 Uhr
Marschmusikparade | Route: Kirche – Festplatz
Anschliessend Gesamtchor

Anschliessend freie Vorträge
mit der **Musikgesellschaft Konolfingen**

freundlich laden ein
die trägervereine

Feldmusik Heimenschwand
Schwingklub Oberdiessbach
Buchholterberg Schützen
Treichlerklub Heimenschwand
UH Zulgtal Eagles

posaunenchor
buchholterberg

musikgesellschaft
konolfingen

experte am musiktag: emil wallimann

Geburtsdatum	**24. Februar 1957**
Wohnort	**Ennetbürgen (NW)**
Heimatort	**Alpnach (OW)**
Zivilstand	**verheiratet, ein erwachsener Sohn**
Gelernter Beruf	**Bauspengler**
Heutige Tätigkeit	**Musikschullehrer, Musiker, Dirigent und Komponist**

Musikalische Ausbildung in Kürze:

Klarinettenstudium am Konservatorium Luzern • Ausbildung zum Spielführer der Militärmusik • Ausbildung zum Blasmusikdirigenten • Nachdiplomkurs «Komposition» • Nachdiplomkurs «Musik und Computer» an der Musikhochschule Luzern

Momentane berufliche Aktivitäten:

Leiter und Klarinettenlehrer der Musikschule Ennetbürgen mit 21 Lehrkräften sowie 200 Schülern inklusive Leitung des Kinderchores (bis 2007) und der Jungmusik • Führung der obligatorischen Theoriekurse sowie Schaffung von zwei praxisnahen Theoriebüchern • Komponist von über zwanzig Kompositionen für Blasorchester und fünf Konzertstücken für Jodelchor und Blasorchester • regelmässige Kompositions- und Bearbeitungsaufträge • Management und Beratung des Tonstudios Gabriel • Vorstandsmitglied des Schweizerischen Blasmusikdirigentenverbandes • seit 2009 Kursleiter im eidg. Jodlerverband und Hauptlehrer der Jodel-Dirigentenausbildung • Engagements als Referent und Experte • Dirigent der Musikgesellschaft Ennetbürgen sowie des Jodlerklubs Fruttklänge Kerns

expertisenkonzert

Konzertvorträge in der Kirche

Musikgesellschaft	Direktion	Konzertstück	Komponist	Vorprobe	Probe	Konzert	Experte
Posaunenchor Buch-holterberg-Kurzenberg	Bruno Wittwer	The Saint and the City	Jacob de Haan	07.50	Kirche	08.15	Stefan Grüninger
MG Landiswil	Rolf Schütz	Hindenburg	Michael Geisler	08.00	1	08.35	Emil Wallimann
Brass Band Oberdiessbach	Markus Kurth	Antarès	Olivier Marquis	08.15	2	08.50	Stefan Grüninger
MV Bleiken	Simon Graf	La Rambla	Mario Bürki	08.30	1	09.05	Emil Wallimann
MG Wichtrach	Jonas Danuser	Cambridgeshire Impressions	Rieks van der Velde	08.45	2	09.20	Stefan Grüninger
MG Konolfingen	Ruedi Schenk	The Grapes of the sun	Mario Bürki	09.05	1	09.40	Emil Wallimann
MG Rubigen	Luca Belz	Concerto d'Amore	Jacob de Haan	09.25	2	10.00	Stefan Grüninger
MG Grosshöchstetten	Roland Bärtschi	The Glacier Express	Larry Neeck	09.40	1	10.15	Emil Wallimann
MG Eintracht Zäziwil	Matthias Zeller	Hindenburg	Michael Geisler	09.55	2	10.30	Stefan Grüninger
MG Oppligen	Christian Lüthi	Schmelzende Riesen	Armin Kofler	10.10	1	10.45	Emil Wallimann
MG Linden	Charles Krebs	Sa Musica	Jacob de Haan	10.30	2	11.05	Stefan Grüninger
MG Biglen	Daniel Müller	The Shipbuilders	Peter Yorke	10.45	1	11.20	Emil Wallimann
MG Walkringen	Beat Tschirren	Olympic Spirit	John Williams Steve Sykes	11.05	2	11.40	Stefan Grüninger

Vorprobelokal: Kirchgemeindehaus (1), Saal Gemeinde für Christus (2)
Ansage der Vereine und Vorträge in der Kirche: Rahel Streit

experte am musiktag: stefan grüninger

Stefan Grüninger wurde 1988 geboren und wuchs im aargauischen Wohlen auf. Seine musikalische Grundausbildung genoss er an der örtlichen Musikschule sowie im regionalen Jugendspiel.

Nach erfolgreicher Schreinerlehre schloss er im Sommer 2016 an der Hochschule Luzern, Abteilung Musik, den Master of Arts in Musikpädagogik im Hauptfach Trompete ab. Seine Dozenten waren Immanuel Richter und Markus Würsch.

Stefan Grüninger dirigiert seit 2013 die Feldmusik Luzern und seit Sommer 2015 den Musikverein Concordia Hägglingen. Seit Sommer 2016 dirigiert er die Jugendmusik Oberes Fricktal und arbeitet als Instrumentallehrer an verschiedenen Musikschulen.

Auch mit der Trompete ist er aktiv als Solist, in diversen Kammermusikformationen und in verschiedenen Orchestern als Zuzüger. Als Alphornist und Leiter einer Alphorngruppe im Freiamt engagiert er sich seit Längerem auch stark in der Schweizer Volksmusikszene.

marschmusikparade

Start 14.15 Uhr

Musikgesellschaft	Leitung	Marsch	Komponist
Kontermarsch Tambouren	Bruno Maurer	Calibra	Roman Lombriser
MG Landiswil	Rolf Schütz	Stets zielbewusst	H. L. Blankenburg
Brass Band Oberdiessbach	Markus Kurth	Sound of Emmental	Fritz Rickli
MV Bleiken	Simon Graf	Arosa	O. Tschuor
MG Wichtrach	Jonas Danuser	Feurig Blut	Hans Heusser
MG Konolfingen	Ruedi Schenk	Marignan	Jean Daetwyler
MG Rubigen	Luca Belz	Saint Triphon	Arthur Ney
MG Grosshöchstetten	Roland Bärtschi	Saluto Lugano	Siegfried Rundel
MG Eintracht Zäziwil	Matthias Zeller	Zur Heldenfeier	R. Boggio
MG Oppligen	Christian Lüthi	Papstein-Marsch	J. H. Müller
MG Linden	Charles Krebs	Ravanello	W. Joseph
MG Biglen	Daniel Müller	Musketier	Ernst Lüthold
MG Walkringen	Beat Tschirren	Schönes Prag	Frantisek Kmoch
Feldmusik Heimenschwand Majoretten Münsingen	Niklaus Krähenbühl	Gruss an Tegernsee	Franz Watz

Bei schlechtem Wetter wird die Marschmusikparade ins Festzelt verlegt, wobei der Ablauf des Programms gleich bleibt.

Der Gesamtchor wird bei schlechtem Wetter im Festzelt durchgeführt mit den MG Eintracht Zäziwil, MG Wichtrach und der FM Heimenschwand.

situationsplan und parkplätze

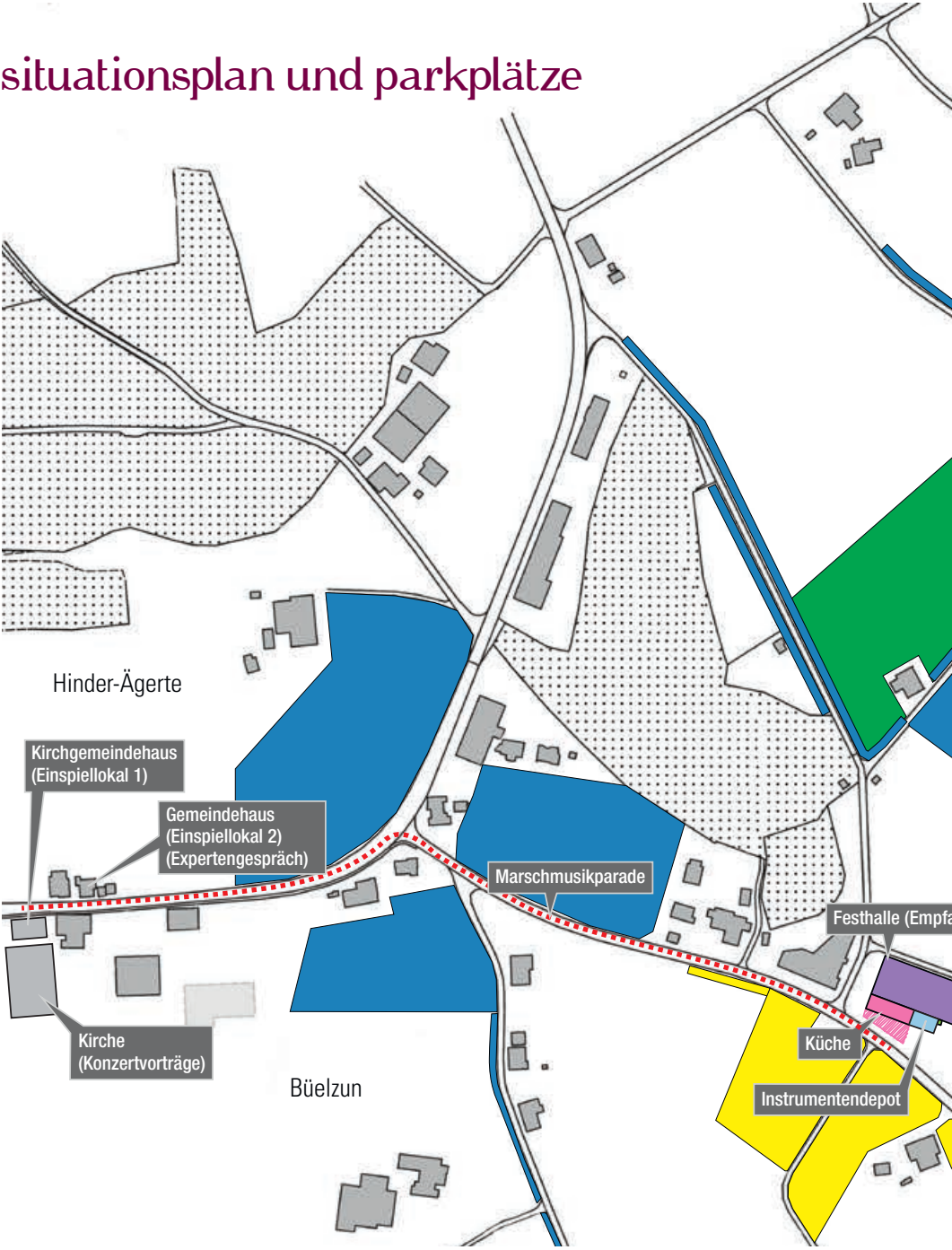

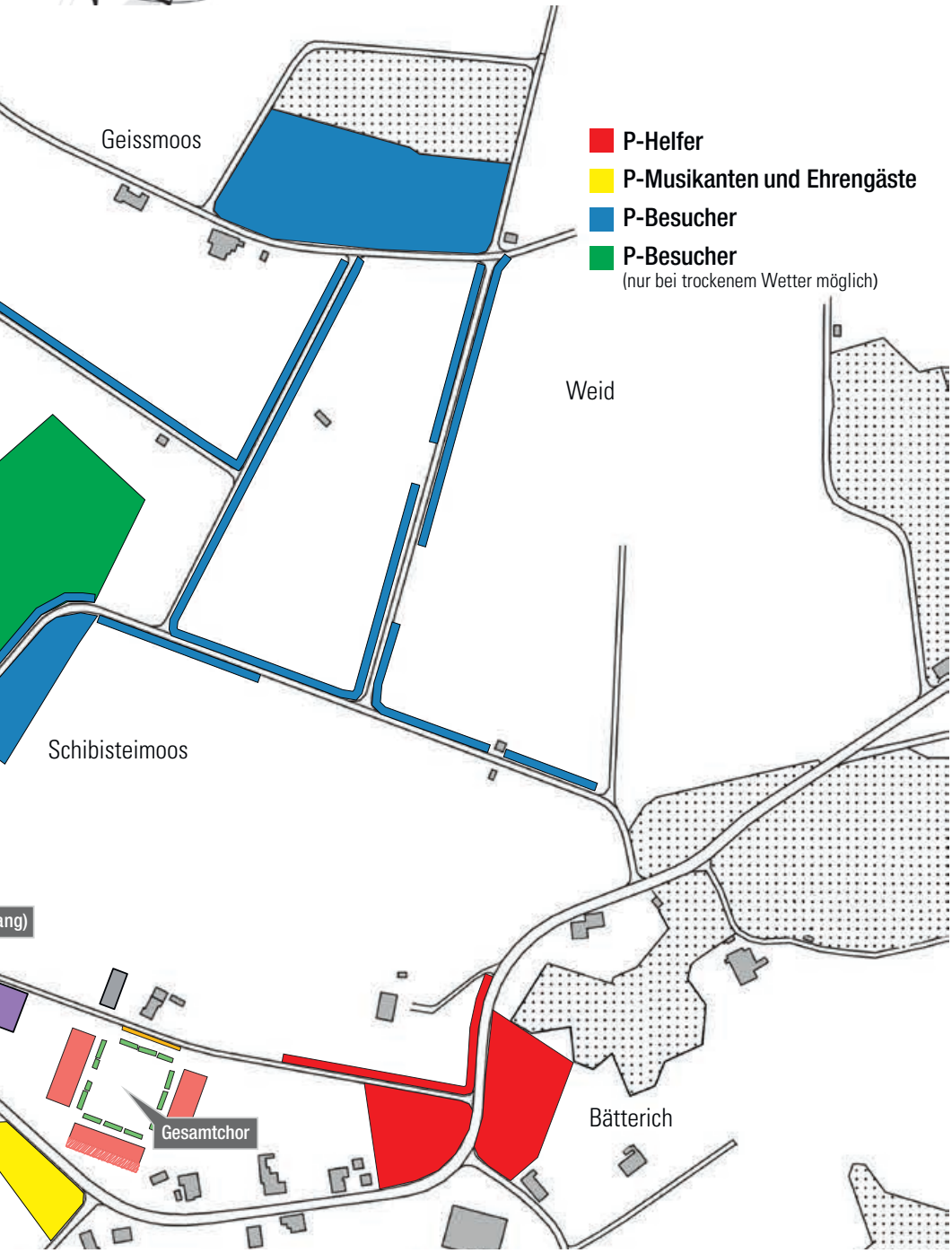
Geissmoos
P-Helfer
P-Musikanten und Ehrengäste
P-Besucher
P-Besucher
(nur bei trockenem Wetter möglich)
Weid
Schibisteimoos
ang)
Gesamtchor
Bätterich

steckbrief der feldmusik heimenschwand

Direktion
Krähenbühl Niklaus

Vize-Dirigentin
Fankhauser Barbara

Fähnrich
Gerber Michael
Schindler Martin

Bass
Meyer Alfred
Reber Paul
Würms Clemens

Cornet
Fahrni Manuela
Fankhauser Barbara
Gugger Erich
Hofer Andrea
Schmid Doris
Stucki Elena
Stucki Jolanda

Es Horn
Fahrni Andreas
Gilgen Sabine
Siegenthaler Gabi
Siegenthaler Peter

Euphonium
Fankhauser Brigitte
Gilgen Edith
Künzi Alfred
Winzenried Ruth

Flöte
Beutler Gabriela

Klarinette
Aebersold Marianna
Krähenbühl Margrit

Posaune
Fahrni Stefan
Jenni Anton

Schlagzeug
Keller Walter
Küpfer Andrea

Trompete
Bachmann Marcel
Fahrni Kornel
Fahrni Reto
Veltrusky Lubos Jmeli
Würms Sandra

gesamtchor in der schwingerarena

im Anschluss an die Marschmusikparade

Festdirigent: Niklaus Krähenbühl

Marsch	Gruss an Bern	C. Friedemann
Begrüssung	Hansruedi Siegrist, OK-Präsident	
Zwischenspiel	Merci-Grazie-Danke	Roger Ender
Ansprache	Sandra Nussbaum, Gemeindepräsidentin	
Marsch	Berner Marsch	C. Friedemann

Schlagzeug: MG Landiswil
BB Oberdiessbach
MV Bleiken
MG Wichtrach

unsere ehrengäste

Bernischer Kantonal- Musikverband

Bieri Thomas, Präsident BKMV
Wullschleger Jolanda, Vorstand BKMV, Landesteilvertreterin
Hunziker Kurt, Veteranenwesen BKMV
Krebs Walter, MUKO BKMV, Landesteilvertreter

Musikverband Amt Konolfingen

Winzenried Ruth, Präsidentin MVAK
Nyfeler Katharina, Vize Präsidentin MVAK
Fischer Peter, Sekretär MVAK
Galli Franziska, Kassierin MVAK
Schütz Rolf, Musikfachberater MVAK
Fahrni Manuela, Beisitzerin MVAK, Vertreterin Musiktag 2017
Brunner Anton, Beisitzer MVAK, Vertreter Musiktag 2018

Holzer Roland, Veteranenchef EMV/MVAK
Schmutz Hans-Jürg, OK Präsident Musiktag Utzigen 2016
Moser Werner, Grossrat, OK Präsident Musiktag Landiswil 2018

Scheidegger Martin, Ehrenmitglied MVAK
Zimmermann Fritz, Ehrenmitglied MVAK
Althaus Andreas, Ehrenmitglied MVAK
Linder Andreas, Ehrenmitglied MVAK
Jutzi Paul, Ehrenmitglied MVAK
Beutler Werner, Ehrenmitglied MVAK
Badertscher Therese, Ehrenmitglied MVAK
Schweizer Andreas, Ehrenmitglied MVAK

Wallimann Emil, Experte Musiktag
Grüniger Stefan, Experte Musiktag

Christen Daniel und Andrea, Pfarrer Buchholterberg-Wachseldorn
Aeschlimann Paul und Andrea, Gemeinde für Christus
Kirchgemeinderat, Buchholterberg-Wachseldorn
Aeschlimann Margrit, Abwartin Kirche
Gugger Monica, Abwartin Kirche
Zurkinden Thomas, Geschäftsführer Tertianum Wohn- und Pflegezentrum Schibistei

Blaser Matthias, Homepage FMH	
Wüthrich Doris, Präsidentin Crazy Drummers	

Ehrenmitglieder FMH (nicht aktiv)

Bachmann Fritz	Fuhrer Hans
Beutler Martin	Gugger Hans
Blaser Hans	Müller Hanspeter
Blaser Nelly	Lüthi Werner
Dällenbach Peter	Rüegsegger Ueli
Fahrni Hansueli	Wyss Walter

Ehrenmitglieder FMH (aktiv)

Fahrni Andreas, Ehrenpräsident	Gugger Erich
Krähenbühl Niklaus, Ehrendirigent	Keller Walter
Aebersold Marianna	Küpfer Andrea
Fahrni Manuela	Schmid Doris
Fahrni Kornel	Stucki Jolanda
Fahrni Stefan	Winzenried Ruth
Fankhauser Barbara	Würms Sandra
Fankhauser Brigitte	

Kern-OK Emmentalisches Schwingfest

Siegrist Hansruedi, OK Präsident	Sempach Urs, Sponsoring
Schindler Andreas, OK Vizepräsident	Spycher Peter, Festwirtschaft
Schwendimann Renate, Sekretärin	Schindler Martin, Bauwesen
Schmutz Monika, Finanzen	Rüegsegger Jakob, Sicherheit
Sempach Adrian, Vertreter EmSV	

Organisation Musikalisches Musiktag

Winzenried Ruth, Präsidentin FMH und OK Musiktag
Fahrni Manuela, Vize-Präsidentin FMH und OK Musiktag
Peter Beatrice, Sekretärin OK Musiktag
Krähenbühl Niklaus, OK Musiktag und Festdirigent
Fahrni Andreas, OK Musiktag Ehrengäste
Jenni Anton, OK Musiktag Lokale
Spycher Peter, Festwirtschaft

ein dankeschön unseren dessertsponsoren

Wir möchten an dieser Stelle unseren vier Dessert-Sponsoren herzlich danken!
Durch Ihre grosszügige Unterstützung können wir am Musiktag ein feines Dessert geniessen!

Grünig Radio-TV AG
Inhaber: Niklaus Krähenbühl

Burgdorfstrasse 14, 3672 Oberdiessbach
Tel. 031 771 33 33
www.gruenig-radio-tv.ch

TV/Radio/Hi-Fi
Sat. Anlagen/Antennenbau
Programmaufbereitung für Grossanlagen
Reparaturen aller Marken!

Das Fachgeschäft das Ihnen hilft!

stettlerpolybau
BAUT IHRE GEBÄUDEHÜLLE
Bedachungen Fassadenbau Spenglerarbeiten

www.stettler-polybau.ch
034 491 17 92 031 952 71 52

Simone's
hausgemachte glace

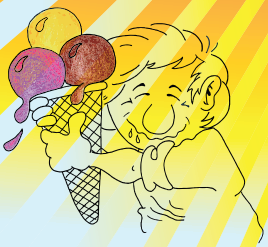

Simone & David Blum
Ried 504
3673 Linden
T. 031 721 84 35
N. 079 215 16 08
www.gueti-glace.ch
info@gueti-glace.ch

Martin Schindler

Für Ihr Wohlbefinden zu Hause.

- Sanitär
- Heizung
- Solar

Ibach 15
3615 Heimenschwand
Fon 033 453 12 37
Fax 033 453 12 90
Mobile 079 247 18 67
schindler.martin@bluewin.ch

?

Warum eigentlich nicht?

emmentalisches schwingfest heimenschwand

freitag, 12. mai 2017
ab 17.00 uhr barbetrieb mit DJ

samstag, 13. mai 2017
emmentalischer nachwuchsschwingertag

Anschwingen 08.00 Uhr (durchgehend)
ca. 15.00 Uhr Schlussgang

alpaufzug ab 19.15 Uhr

volkstümlicher unterhaltungsabend

ab 20.15 Uhr
durch das Programm führt Hanspeter Latour

Jodlerchörli Zulgtal
Schwyzerörgeliquartett Nume Hüt
Muulörgeli- Trio Schmittebuebe
Jodlerklub Männertreu Nesslau
Jodlerquartett Alpenrösli
Aeschlenälpler
Tanzgruppe «The RaZzamataZz»

ab 16.00 Uhr Barbetrieb

sonntag, 14. mai 2017
emmentalisches schwingfest

08.00 Uhr: Anschwingen
11.00 Uhr: Sponsoren-Apéro
12.00 bis 13.00 Uhr: Mittagspause
ca. 17.45 Uhr: Rangverkündigung

Unterhaltung mit dem
Jodlerklub Bärgfründe Linden

freundlich laden ein
die trägervereine

Schwingklub Oberdiessbach
Buchholterberg Schützen
Feldmusik Heimenschwand
Treichlerklub Heimenschwand
UH Zulgtal Eagles

danke · grazie · merci · thank you

Wir sprechen einen riesigen Dank aus an alle, welche in irgendeiner Form zur Entstehung und Durchführung des Amtsmusiktages 2017 beigetragen haben! Insbesondere danken wir unseren Trägervereinen, dem gesamtem Organisationskomitee inklusive Stellvertretern und allen Helferinnen und Helfern!

Einen speziellen Dank richten wir an die Hauptsponsoren Ohne die grosse freiwillige Unterstützung wäre die Durchführung solcher Anlässe nicht möglich!

Feldmusik Heimenschwand

neo1
MEIN RADIO
www.neo1.ch